

LEGENDA:



a - Finisaj exterior 1.25 cm
- Termoizolatie 10 cm
- OSB 1.25 cm
- Termoizolatie 20 cm
- OSB 2.00 cm
- Sipci 3.00 cm
- Gips carton 1.25 cm
- Finisaj interior

1 - Pardoseala 2.00 cm
- Strat amortizare 1.00cm
- Sapa 5 cm
- OSB 2.00 cm
- Termoizolatie 20 cm
- OSB 1.25 cm
- Gips carton 1.25 cm
- Finisaj interior

2 - OSB 2.00 cm
- Termoizolatie 20 cm
- OSB 1.25 cm
- Gips carton 1.25 cm
- Finisaj interior

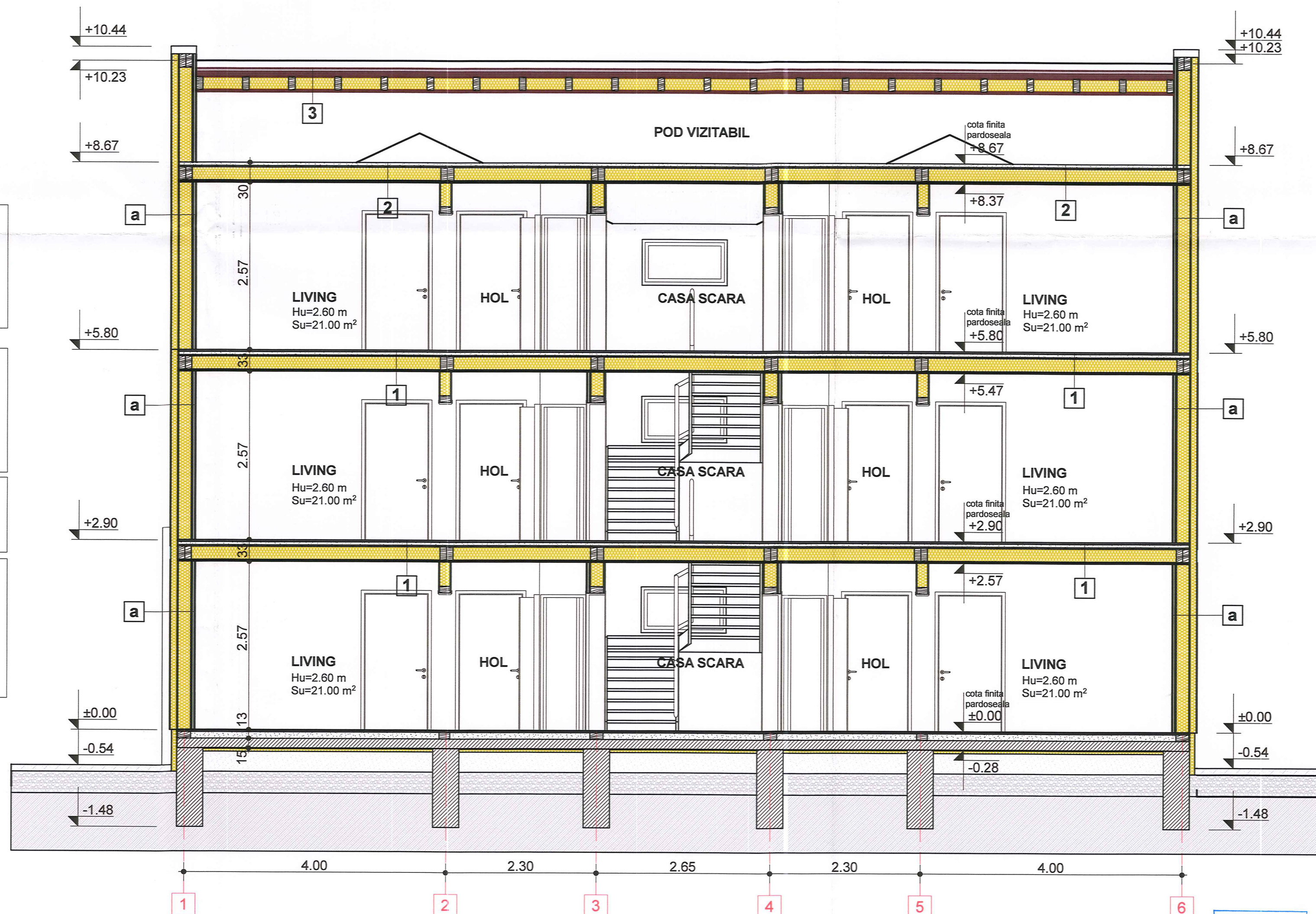
3 - Tabla faltuita 3 cm
- Sipci orizontale 2.5 cm
- Sipci verticale 2.5 cm
- Strat de protectie hidrofuga
- Astereala OSB 1.5 mm
- Termoizolatie 20 cm
- OSB 1.25 cm
- Gips carton 1.25 cm
- Finisaj interior



 <p>DESIGN CONSTRUCT IMOBIL</p> <p>C.U.I. 31950825; nr. ord. reg. com. J06/384/2013 Bistrița, Loc. Unirea, str. Elena Caragiani, Nr. 6, Tel.0752/833191</p>			Beneficiar: MUNICIPIUL BISTRITA Mun. Bistrița, Piata Centrala, nr. 6, jud. Bistrița-Nasaud		Nr. proiect: 44/2023
			Obiectiv: CONSTRUIRE LOCUINTA COLECTIVA "NZEZ PLUS" PENTRU TINERII DIN CATEGORIILE DEFAVORIZATE P+2E SI AMENAJARI EXTERIOARE		Faza: S.F.
Amplasament: Mun. Bistrița, str. Aleea Trandafirilor, nr. 5, jud. Bistrița-Nasaud					
Șef proiect:	ing. Danciu Claudiu		Scara: 1:500	SECTIUNE B-B	Planșa nr A08
Proiectat:	arh. Ilișiu George				
Proiectat:	arh. Ilișiu G. Silviu				
Desenat:	arh. Ilișiu G. Silviu				